Holter-rapport

Genererad 2025-12-11 10:10:41 CET

Patient

ID	197107094703
Namn	Eva Inghammar
Födelsedatum	1971-07-09
Kön	Kvinna
Pacemaker	N/A

Klinik

Godkänd av	Hjärtcentrum Halland
Datum	2025-12-11
Underskrift	

Undersökningsöversikt

Start 2025-12-09, 14:30:28 **Slut** 2025-12-10, 14:30:28 **Varaktighet** 1 d 0 h 0 min

Slag

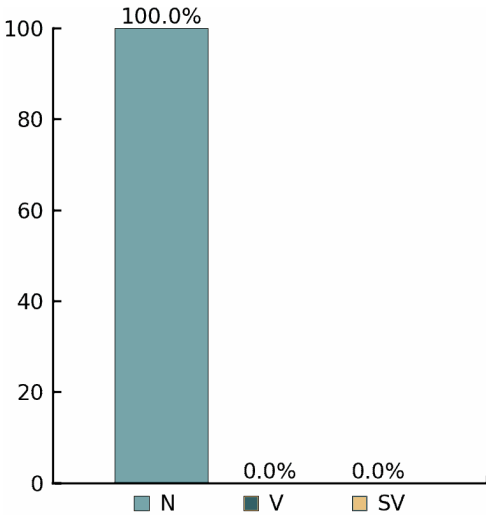

Rytmer

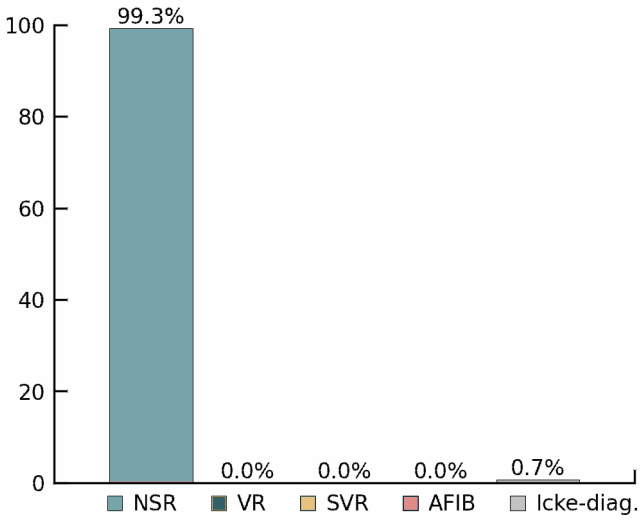

Hjärtfrekvens		Ventrikulär		Supraventrikulär	
Totalt antal slag	112349	**Totalt antal V-slag**	0	**Totalt antal S-slag**	19
Genomsnittlig HF	80 bpm	**Couplets**	0	**Couplets**	0
Långsammast HF	49 bpm	**Runs**	0	**Runs**	0
Snabbast HF	141 bpm	**Takykardier**	0	**Takykardier**	0
Sinustakykardier	11	**Bigeminier**	0	**Bigeminier**	0
Sinusbradykardier	1	**Trigeminier**	0	**Trigeminier**	0
Pauser	0	**Idioventrikulär**	0	**AFIB/AFL**	0%

Sammanfattning

Inspelningens längd är 1 d 0 h 0 min. 99% av signalen var av tillräcklig kvalitet för analys.
Den genomsnittliga hjärtfrekvensen var 80 bpm. Den snabbaste hjärtfrekvensen var 141 bpm vid 08:34 (Dag 2).
Den långsammaste hjärtfrekvensen var 49 bpm vid 01:30 (Dag 2).
Rytmanalys upptäckt 11 episoder av sinustakykardi, varav den längsta var 11 min med början vid 08:44 (Dag 2).
Rytmanalys upptäckt 1 episoder av sinusbradykardi, varav den längsta var 1 min med början vid 01:30 (Dag 2).
Inget AV-block upptäcktes under inspelningen.
19 supraventrikulära slag upptäcktes.

Dag 1 av 2 översikt

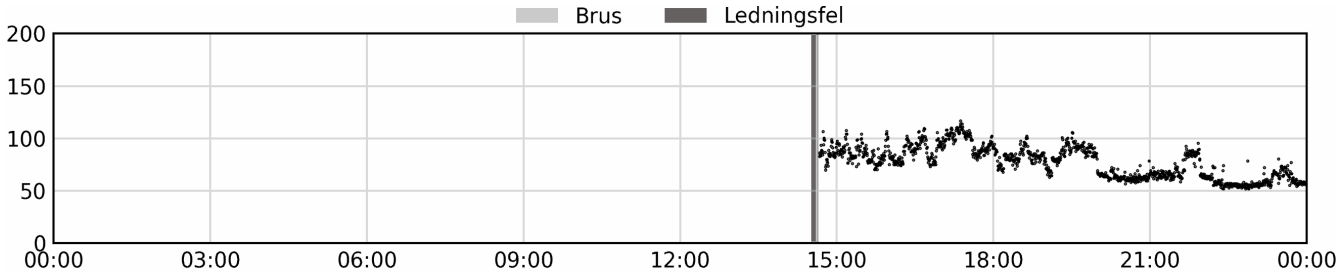

Dag 2 av 2 översikt

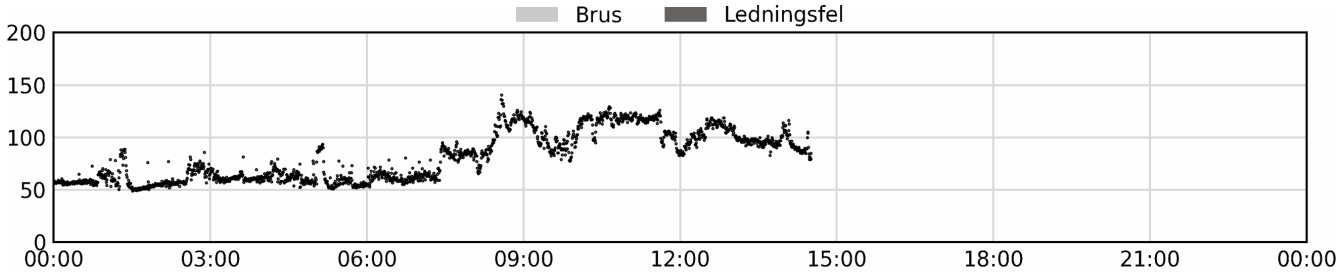

Dag 1 av 2 hjärtfrekvenstabell

Tid		Hjärtfrekvens				Slag			
Från	Till	Medelvärde HF	Min HF	Max HF	Pauser	Totalt	V	SV	Icke-diagn. del
00:00	03:00	-	-	-	-	-	-	-	-
03:00	06:00	-	-	-	-	-	-	-	-
06:00	09:00	-	-	-	-	-	-	-	-
09:00	12:00	-	-	-	-	-	-	-	-
12:00	15:00	87	70	107	0	1683	0	0	30%
15:00	18:00	91	70	117	0	15716	0	1	0%
18:00	21:00	77	57	106	0	13795	0	2	0%
21:00	00:00	64	52	95	0	11375	0	6	0%

Dag 2 av 2 hjärtfrekvenstabell

Tid		Hjärtfrekvens				Slag			
Från	Till	Medelvärde HF	Min HF	Max HF	Pauser	Totalt	V	SV	Icke-diagn. del
00:00	03:00	60	49	89	0	10785	0	2	0%
03:00	06:00	62	51	94	0	11027	0	2	0%
06:00	09:00	80	53	141	0	14356	0	2	0%
09:00	12:00	109	78	129	0	18928	0	4	0%
12:00	15:00	99	79	119	0	14682	0	0	0%
15:00	18:00	-	-	-	-	-	-	-	-
18:00	21:00	-	-	-	-	-	-	-	-
21:00	00:00	-	-	-	-	-	-	-	-

Dag 1 av 2 rytmer

Tid		Sinus		Ventrikulär		Supraventrikulär		
Från	Till	Brady-kardi	Taky-kardi	Idioven-trikulär	Taky-kardi	Taky-kardi	AFIB/AFL	Icke-diagn. del
00:00	03:00	-	-	-	-	-	-	-
03:00	06:00	-	-	-	-	-	-	-
06:00	09:00	-	-	-	-	-	-	-
09:00	12:00	-	-	-	-	-	-	-
12:00	15:00	0%	0%	0%	0%	0%	0%	30%
15:00	18:00	0%	2%	0%	0%	0%	0%	0%
18:00	21:00	0%	2%	0%	0%	0%	0%	0%
21:00	00:00	0%	0%	0%	0%	0%	0%	0%

Dag 2 av 2 rytmer

00:00	03:00	1%	0%	0%	0%	0%	0%	0%
03:00	06:00	0%	0%	0%	0%	0%	0%	0%
06:00	09:00	0%	6%	0%	0%	0%	0%	0%
09:00	12:00	0%	1%	0%	0%	0%	0%	0%
12:00	15:00	0%	2%	0%	0%	0%	0%	0%
15:00	18:00	-	-	-	-	-	-	-
18:00	21:00	-	-	-	-	-	-	-
21:00	00:00	-	-	-	-	-	-	-

Normal sinusrytm

02:59:28 (Dag 2) HF: 65 bpm

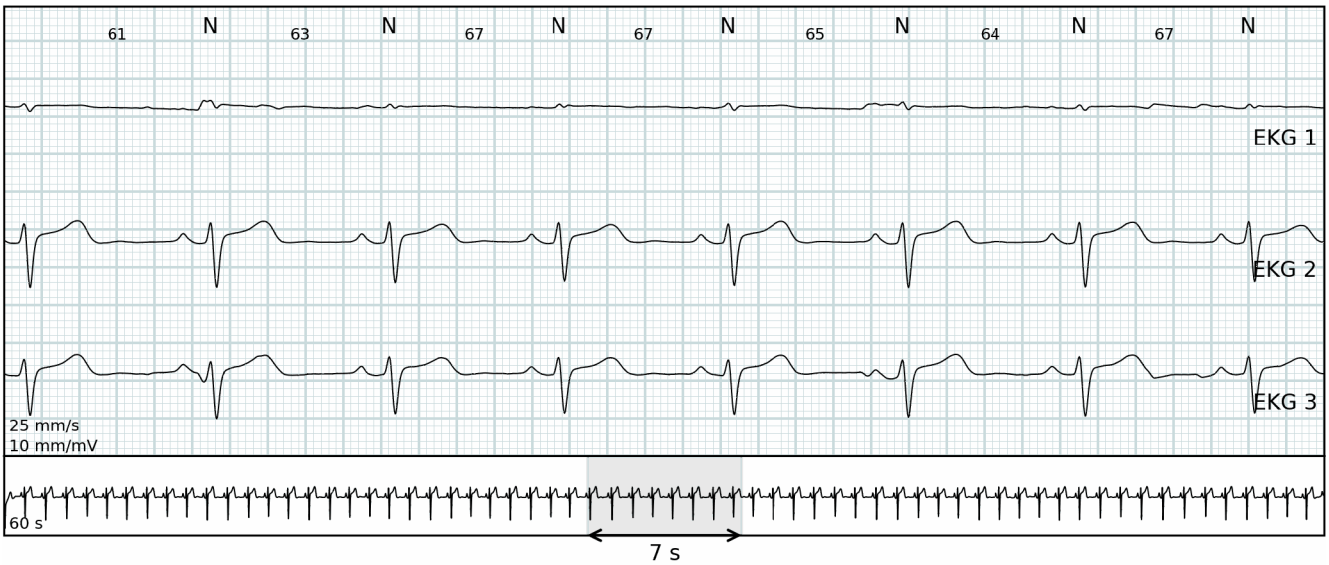

Snabbaste hjärtfrekvensen

08:34:36 (Dag 2) HF: 141 bpm

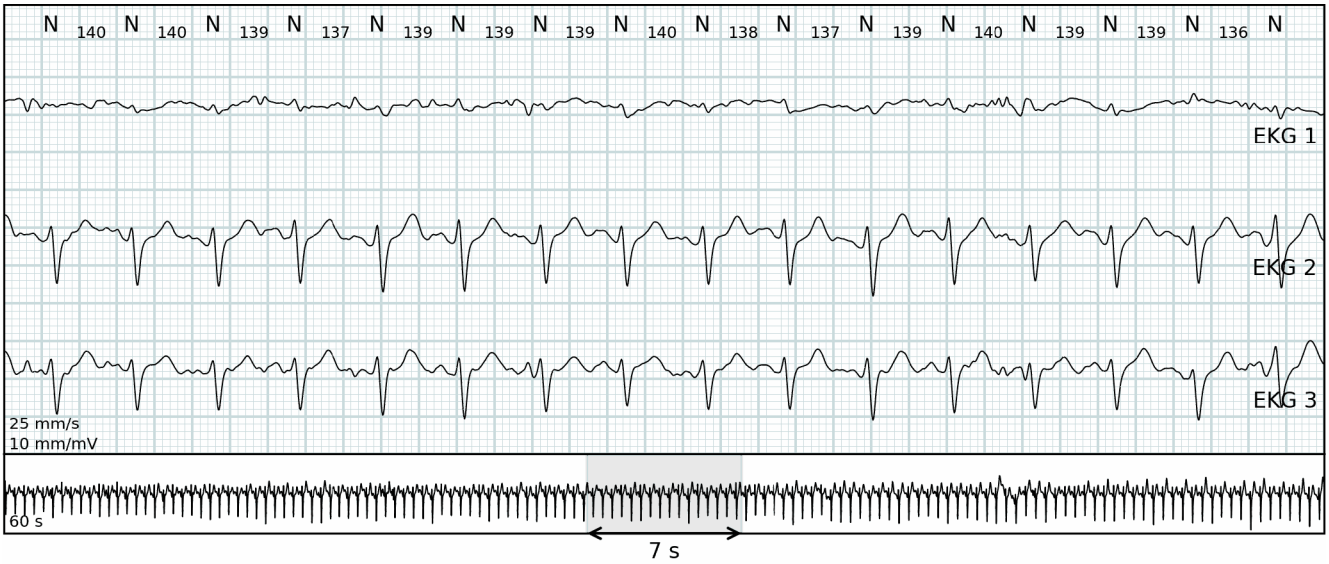

Långsammaste hjärtfrekvensen

01:30:35 (Dag 2) HF: 49 bpm

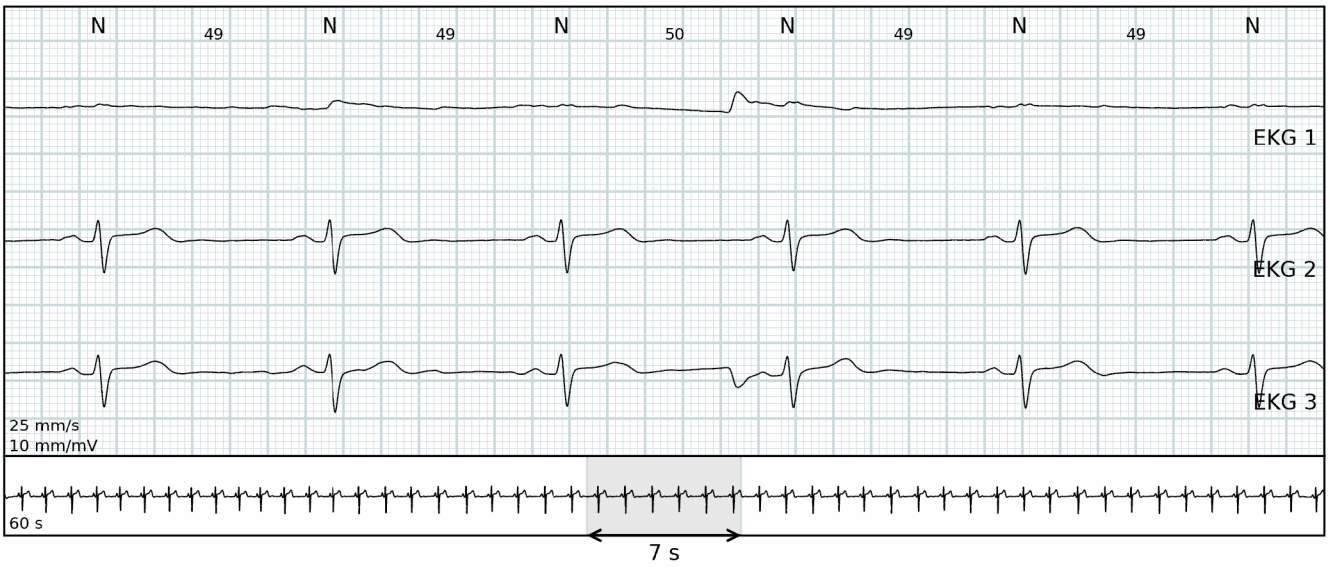

Sinustakykardi

08:50:32 (Dag 2) HF: 115 bpm

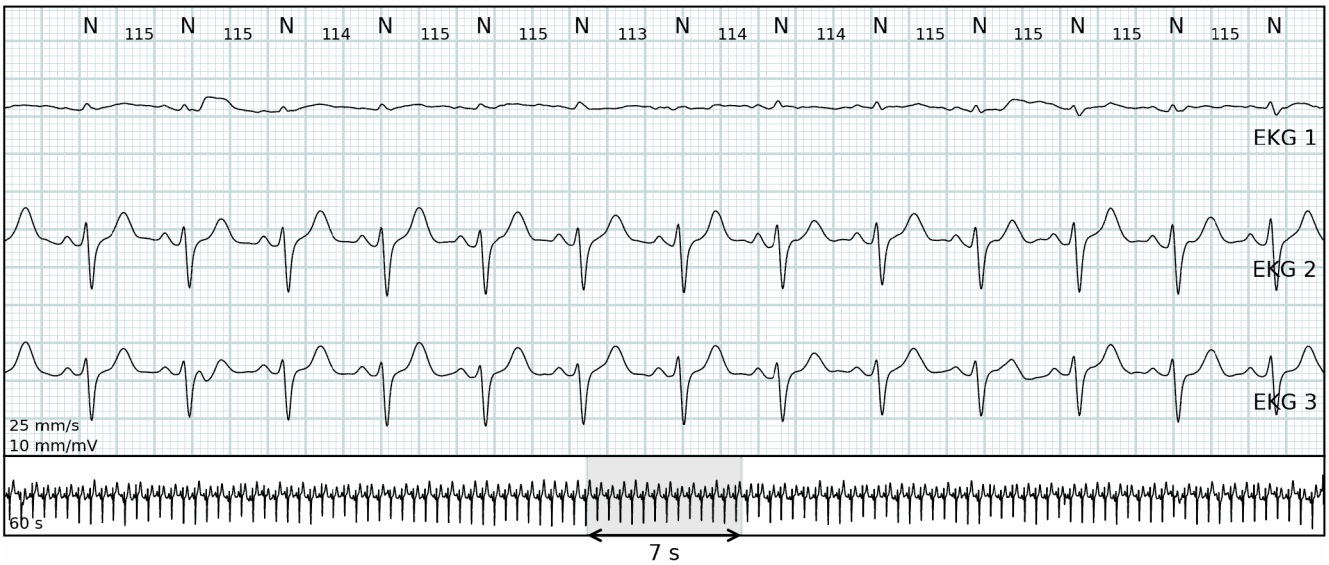

Sinusbradykardi

01:31:43 (Dag 2) HF: 50 bpm

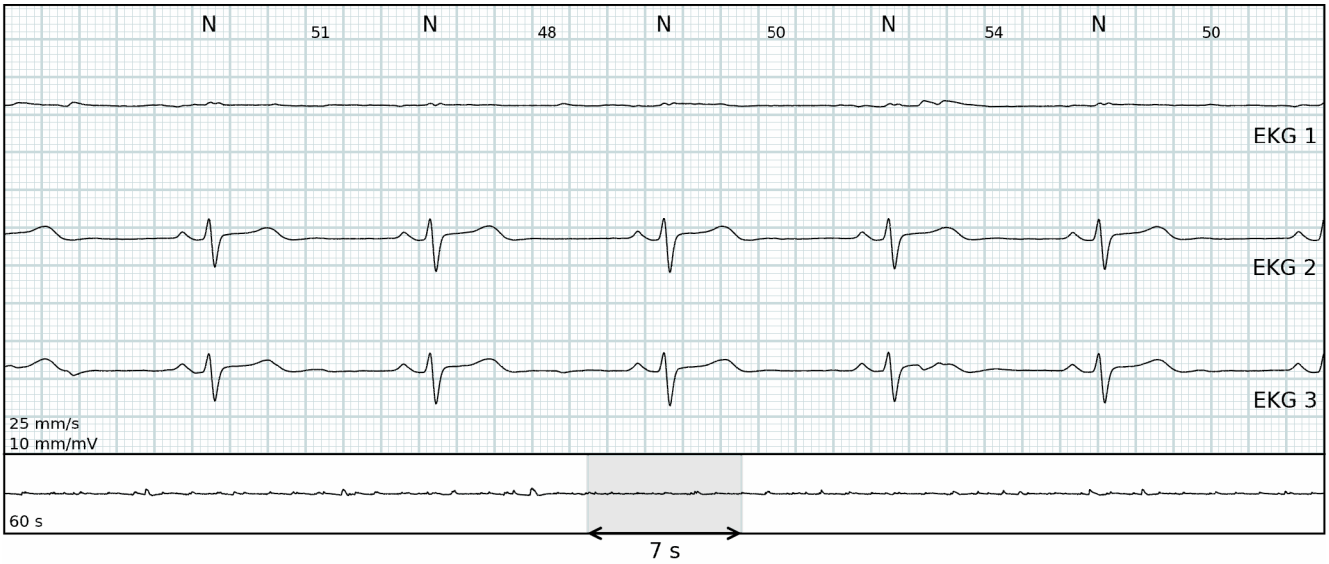

Supraventrikulär

06:11:19 (Dag 2) HF: 67 bpm

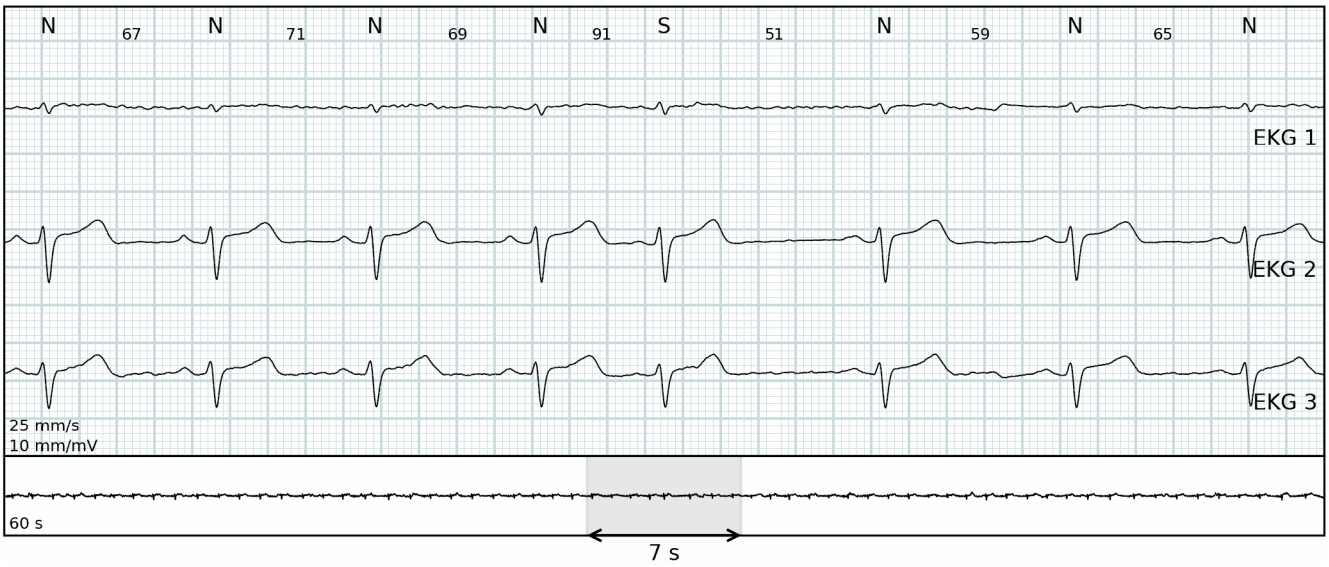

Algoritminställningar

Minsta pauslängd	2 sekunder
Alla hjärtfrekvensvärden	Beräknas per 30 sekunder
Sinustakykardi	Sinusrytm snabbare än 100 bpm som varar längre än 30 sekunder
Sinusbradykardi	Sinusrytm långsammare än 55 bpm som varar längre än 30 sekunder
Ventrikulär takykardi	Minst 8 på varandra följande ventrikelslag med en frekvens på mer än 100 bpm
Ventrikulär bradykardi	Minst 3 på varandra följande ventrikelslag med en frekvens lägre än 55 bpm
Ventrikulära runs	3 till 7 på varandra följande ventrikelslag med en frekvens på mer än 100 bpm
Supraventrikulär takykardi	Minst 8 på varandra följande supraventrikulära slag med en frekvens på mer än 100 bpm
Supraventrikulära runs	3 till 7 på varandra följande supraventrikulära slag med en frekvens på mer än 100 bpm
Afib/Aflut	Förmaksflimmer eller -fladder som varar längre än 30 sekunder
Brus	Rörelseartefakter eller dålig anslutning
Icke-diagnostiskt	Den kombinerade mängden ledningsfel och brus
•	Odefinierad annotering
☾	Exempel är under nattetid (22:00 - 07:00)
Version	JR 1.40.0 / AE 1.40.0 / RG 1.40.3

Algoritmer tillhandahålls av Cardiolund

Förkortningar

N	Normal
V	Ventrikulär
S	Supraventrikulär
NSR	Normal sinusrytm
VR	Ventrikulär rytm
SVR	Supraventrikulär rytm
AFIB/AFL	Förmaksflimmer/Förmaksfladder